LAK LAK

Laklak
149

FIKIR FIKIR KAYNATAN, GÜLDÜRMEKTEN OYNATAN DERGİ

TURSUN'UN İSKELESİ

YILMAZ OKUMUŞ
SUAT GÖNÜLAY

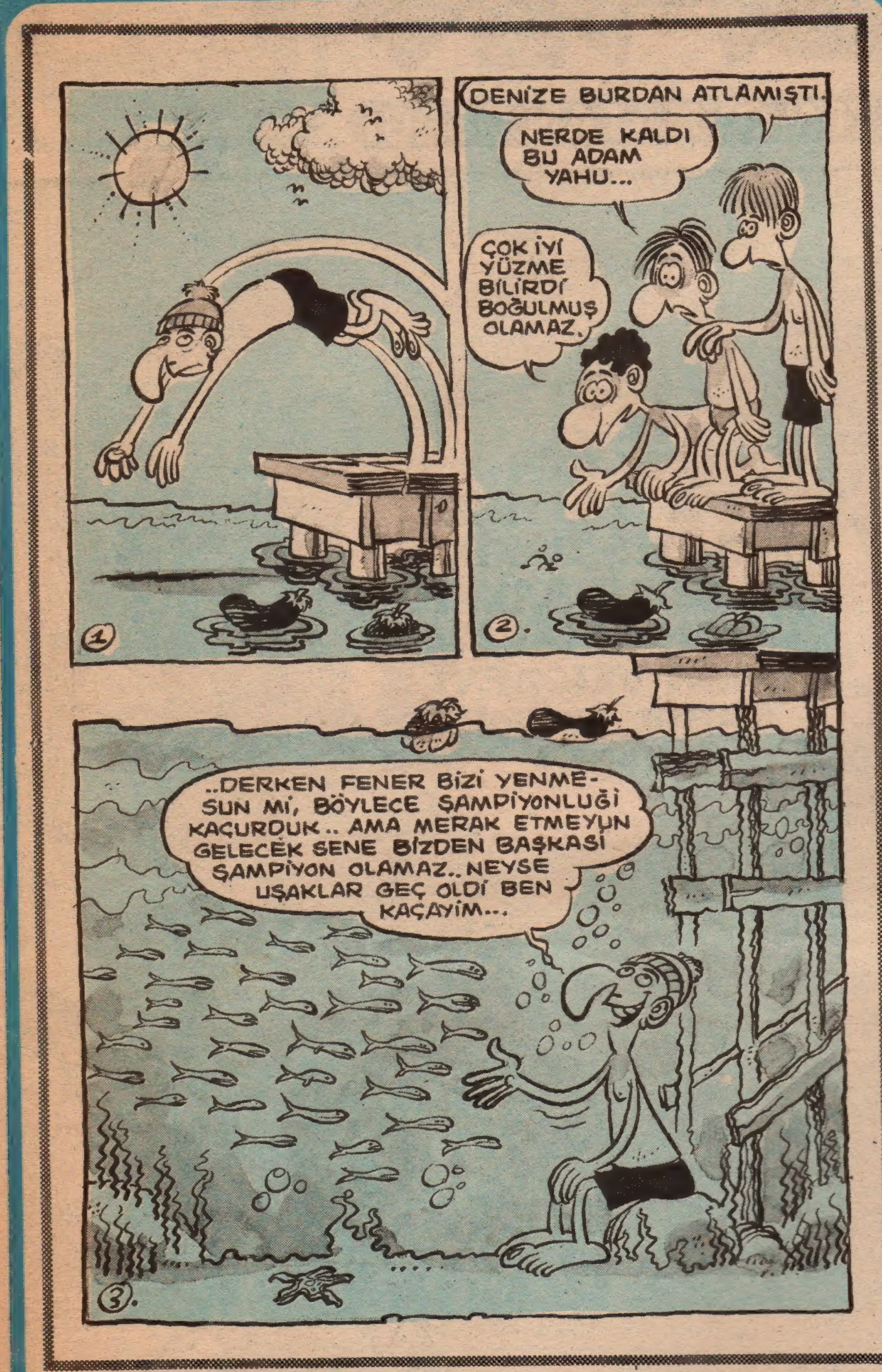

LAKLAK'IN OKUYUCULARINA YENİ BİR KIYAKÇILIĞI DAHA
GÖNDERİN BİZE RESMİNİZİ ÇİZELİM
ÜNLÜLERLE KARİKATÜRLERİNİZİ

İstanbul'dan ALİ KARAVELİ her ne işse Reagan'la karikatürünün çizilmesini istemiş.

Tarsus'tan yazan Bekir Baysal adlı okuyucumuz beni uçan bohça Yaşar'la çizermisiniz abi demiş...

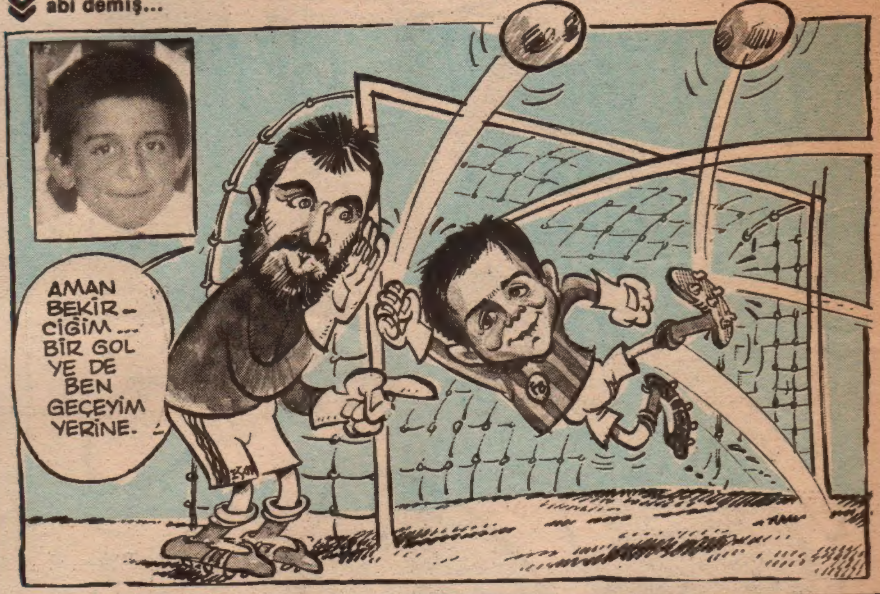

NOT: Laklak Dergisi bu haftadan itibaren bu köşeyi okuyucularına sunuyor. Eğer bize bir adet fotoğrafınızı gönderir ve hangi ünlü ile beraber çizilmek istediğinizi söylerseniz arkadaşlarımız yanyana karikatürlerinizi çizecekler. Mektuplarınızı ve fotoğraflarınızı bekliyoruz.

ADRESİMİZ: Laklak Dergisi Alayköşkü Cad. CAĞALOĞLU-İSTANBUL

OKUYUCİLARLA SOHBET KÖŞESİ

Ankara'dan bir okuyuci "Tursun bey Trabzonspor'dan başka birşey bilmiyormusunuz?" deyi...

-BİLMEZ OLURMİYİM... TİRABİZONSİPORDAN BAŞKA SEBET GENÇLUK VE BİZUM KOMŞİ RİZESİPOR VARDUR... İNŞALLAH ONLARDA 1. LİGE ÇIKARDA FENER'İ BİR SENEDE 6 KERE YENERUZ.

İzmir'den bir hanım okuyuci sayfanızda "Hanımlara yönelik hiç bişey yok" demuş..

-HANUM OKUYUCİLARA KENDUMİ AFFETTURMEK İÇUN BİR "YEMEK TARİFİ" VEREYİRUM.

MANTARLİ FLAMİNYON

ÖNCE BİR KİLO HAMSİ ALİNUR. KİLÇUKLARİ TEMİZLENUR. ATEŞ ÜSTİNDE BEKLEYEN ZEYTİNYAĞLİ TAVAYA ATİLUR. İŞTE MANTARLİ FLAMİNYOM HAZİR. BEN BUGÜNE KADAR BU YEMEĞİ MANTARLİ FLAMİNYON NİYETİNE YEDUM, Bİ ŞEY OLMADİ...

FENERBAHÇE ŞAMPİYONLUK TURİNİ ATAMADİ...

TELE LAKLAK

TRT ÇOCUK KOROSU

TV'DE BUGÜN

KÜÇÜK EV: Her geçtiğimiz hafta biraz daha kalite kayıbına uğrayan dizideki küçük ev TV yöneticileri tarafından bir emlakçıya satılıp yerine yeni bir arsa alınır.

★

BİZİM EKRAN: Bu programda iyi göstermeyen televizyon ekranları onarılıp para kazanılacak.. Kazanılan bu parayla da daha iyi bir program hazırlanacak.

★

BOĞAZİÇİ'NDEN: Bugünkü Boğaziçi'nden programında birçok ünlü sanatçıyı izleyip dinleme imkanını bulacaktınız. Ancak Boğaz'daki trafik sıkışıklığı nedeniyle program yayına yetiştirilemedi ve arşive kaldırıldı.

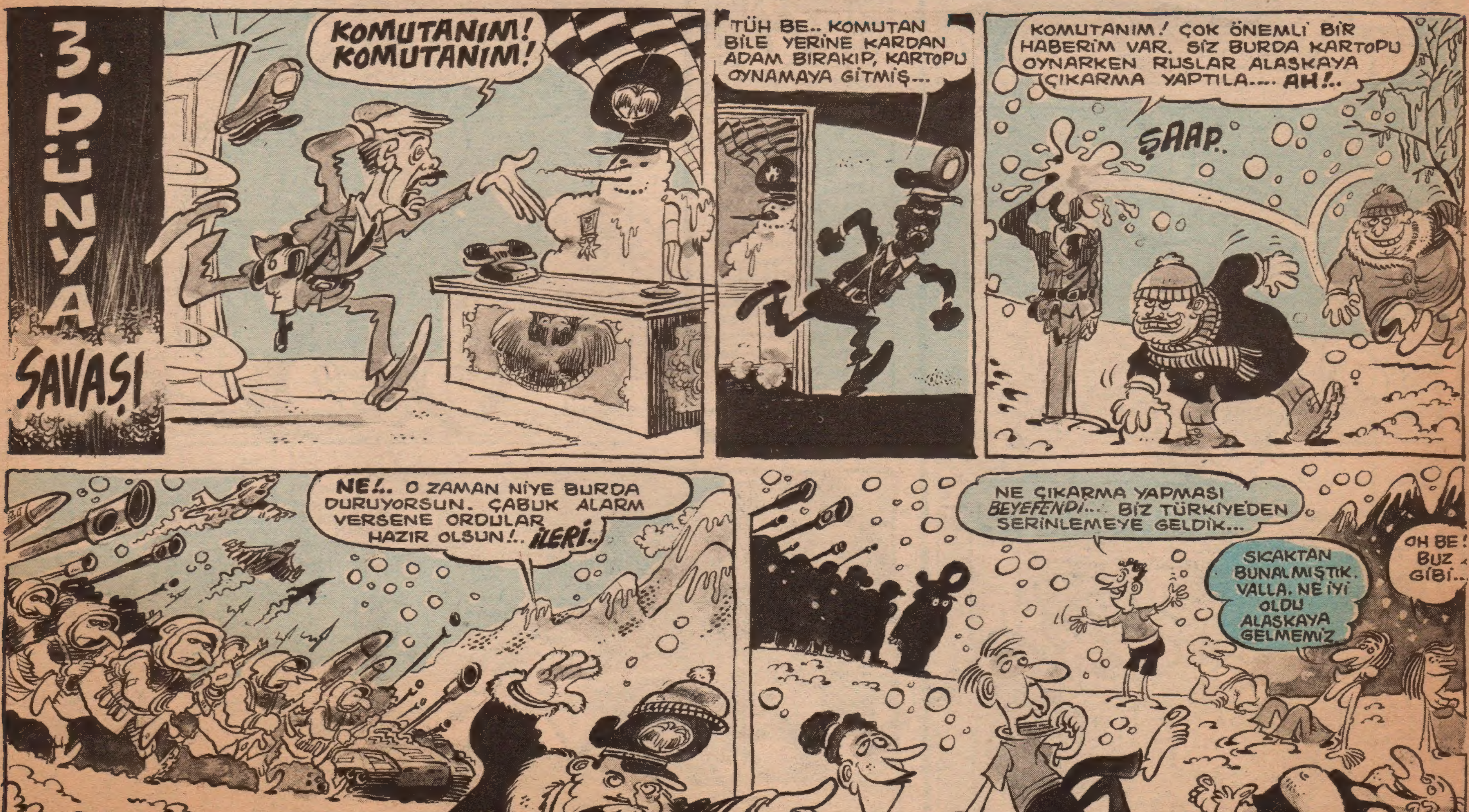

SICAKLAR BASTIRDI

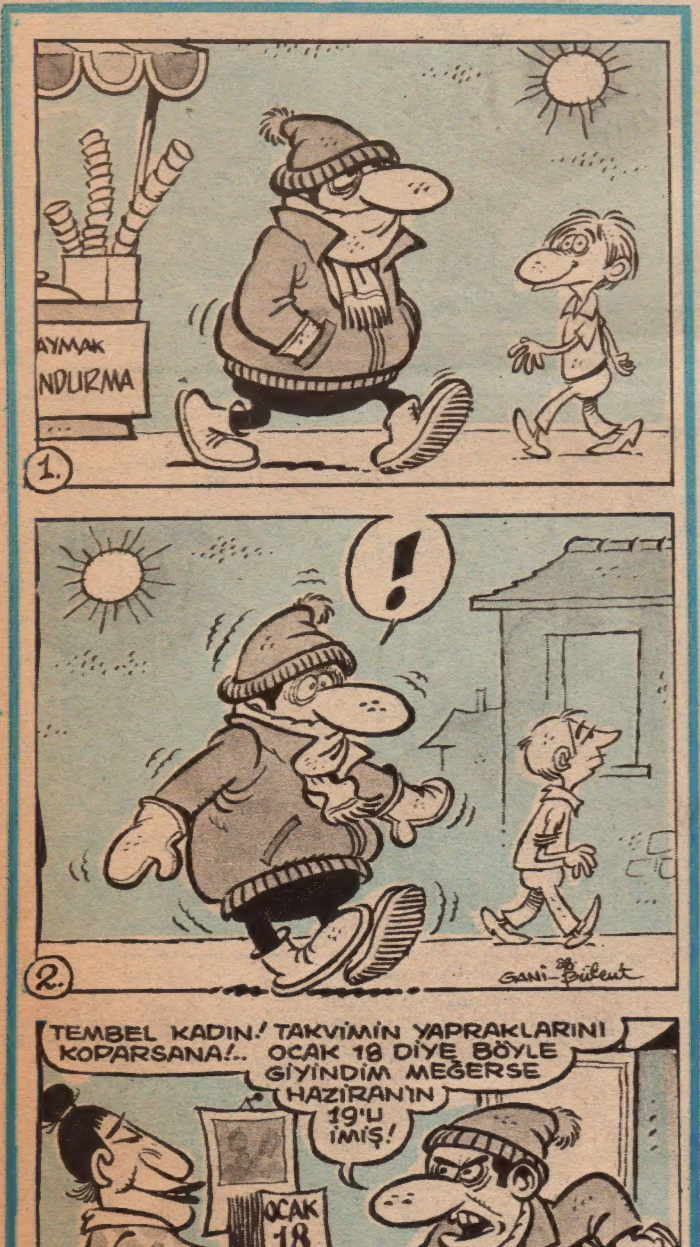

PLAJDA GÖRGÜ KURALLARI

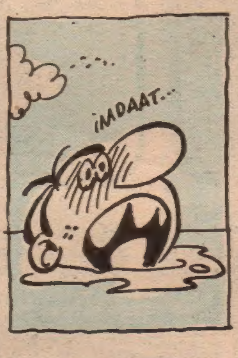

Bazı kimseler denizde boğulurken avazı çıktıkları kadar "İmdaaat!.." diye bağırırlar. Bu şekilde bağırmak ve etrafı rahatsız etmek çok ayıptır... Boğulurken kimsenin duymayacağı çok kısık bir sesle "İmdaaat!" diye bağırmak ve kendi halinde boğulup gitmek en doğrusudur....

BAYAN LAKLAKÇILAR

HÜLYA DELİBAŞ

RAMİZE ERER

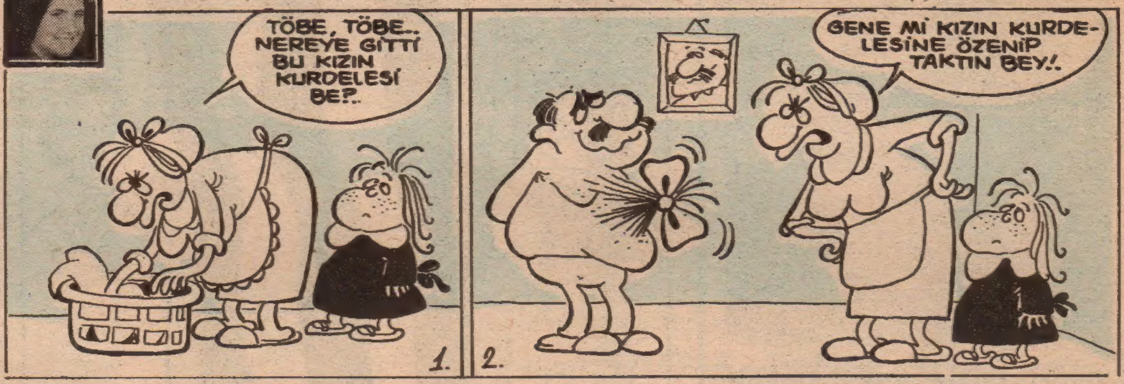

ESRA SÖNMEZ

NERGİS KUL

DUYURU

Nuriye! Seni dün vapurda uzun boylu esmer biriylen görmüşler...

Halkukiysem ben kemdim saraşın, kısa boyluyumdur. Demek ki sen başka bir heriflen geziyosun...

NİŞANLIN ZİKRULLAH APTAL.

AYLA DELİBAŞ

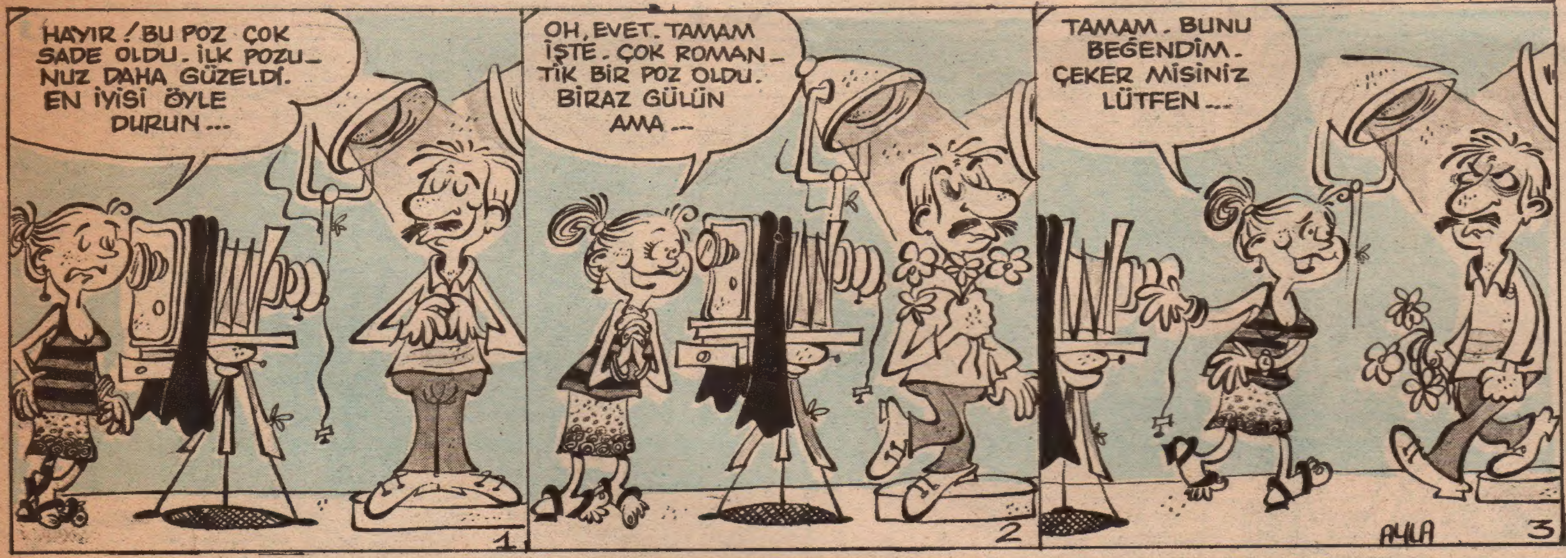

Derginiz Lak Lak bayan okuyucularına çatal kaşık dağıtıyor

LAKLAK Dergimiz bayan okurlarına çatal, kaşık, bardak, tabak gibi ev eşyaları yolluyor.

Açtığımız yeni kampanyaya göre her hafta kirlettiğimiz bulaşıkları başka evlere göndereceğiz.

Heh he böylece bulaşık sorunumuzu ortadan kaldırmış olacağız.

Suavi'nin Size Bıraktıkları

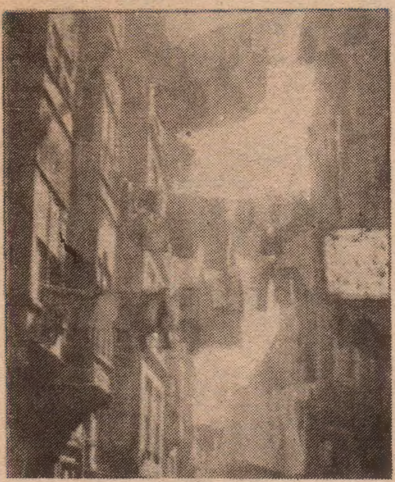

Çamaşır bayramı dün kutlandı

Hep takvimlerin yazdığı bayramlar kutlanmaz ya.. Bu da takvimlerin yazmadığı gizli bir bayram. Yerini söylemiyoruz, sonra herkes, "Hop abiler bayram varmış biz de geldik" diye masaya oturur, yer içer.. Onun için bayramın sadece ismini yazalım.. Bu bayram "Çamaşır bayramı.." Ne güzel fesleğen rengi, eflatun, mor yeşil, mavi, sarı, beyaz çamaşırlar asılmış.. Tabii bunu gören herkes de bugün bayram diyerek kasılmış.. Öyle ya, bayramları kutlamak gerekir.. Şimdi bundan böyle senede bir gün "Geleneksel Çamaşır Bayramı" kutlanacak ve çocuk çocuk bol bol şeker yiyip, çamaşır asarak kutlanacak..

Suavi Sualp

FENERBAHÇELİLER İSTANBUL'UN HER TARAFINI BAYRAKLARLA DONATTILAR...

ARİF USTADAN TAŞLAMALAR ve GEÇİM HAŞLAMALARI

BOŞ VERMİŞ

Boş versene kardeşim.
Ben yolumu seçmişim.
Bozuk atar ihtiyar,
Uğraşsız, işsizmişim.

Sanmayın didinirim.
Mangır bol, içiririm.
Keriz biri çıkarsa,
Yağ çeker, geçinirim.

Bol keseden atarım
Kafelerde yatarım
İş ararım ayaktır
Keyfime keyf katarım.

Güvencedir babamız.
Hiç bitmezmiş paramız.
Bize kıyak çekiyor,
İyi kalpli anamız.

Bilemem ne yapmalı.
Uslu çocuk olmalı.
Döşeme yumuşaktır,
Çünki yerler hep halı.

Ben, nasıl çalışırım.
Sabah erken kalkarım.
Anam, arka çıkıyor,
Harçlığımı alırım.

Yürütür bizim peder.
Tanrı vermesin keder.
Çalış, deyip kıl çeker,
Sanır ki, bir halt eder.

Ne güzel, boş gezerim.
Kafa tutma, ezerim.
Kurtaran biri vardır,
Her gün kelek çekerim.

NE İSTİYORUZ?

-Bizzz.. Ne.. İstiyoruzzzz.. Biliyor misinizzzz... Bizzz... Ammmmmaaaa.. Önce siiiizzz..

Bizzzz... Aslında tek olan donunuzu istemiyoruz. biz sizden donlarımızın renkli olmasını istiyoruz. Amacımız, renkli ve rahat donlar giymektir. Bunun için sizin desteğiniz gereklidir.

Para da verin demiyoruzzz.. Asla. Kimsenin malında, parasında ve sair şeyinde gözümüz yok. Biz inançlı kişileriz. Sizden inanmanızı istiyoruz.. Belgeleyin bunu. Ufacık bir kağıt parçası.. Fakat.. Anlamı ve önemi büyük.. Öyle büyük ki, o kağıtlar toplanırsa, bize renkli, rahat, "Küfür-küfür" ipekli donlar, pardon kilotlar giydirecektir.

Üstelik.. Evet, üstelik sizin cebinizden metelik çıkmayacaktır. Kağıtlar hemen yanınızda, atacak yer arkanızdadır.

Resimli, yazılı, sevimli cici kağıtlar. Gülerek, isteyerek, özleyerek size bakar. Alın onları.. Alırken rengi sarı.. Bakın biraz yukarı.. Göklerdesin arkadaş.. Alırken olma yavaş.. Ne hemen atacaksın. Ardına bakacaksın. Seni gözleyen olur. Soysuzlar seni bulur.

İstiyoruz arkadaşlar...
Yırtınan size bakar...
Köprülerin altından,
O biçim sular akar...

Ahmet Arif KIZILYALIN

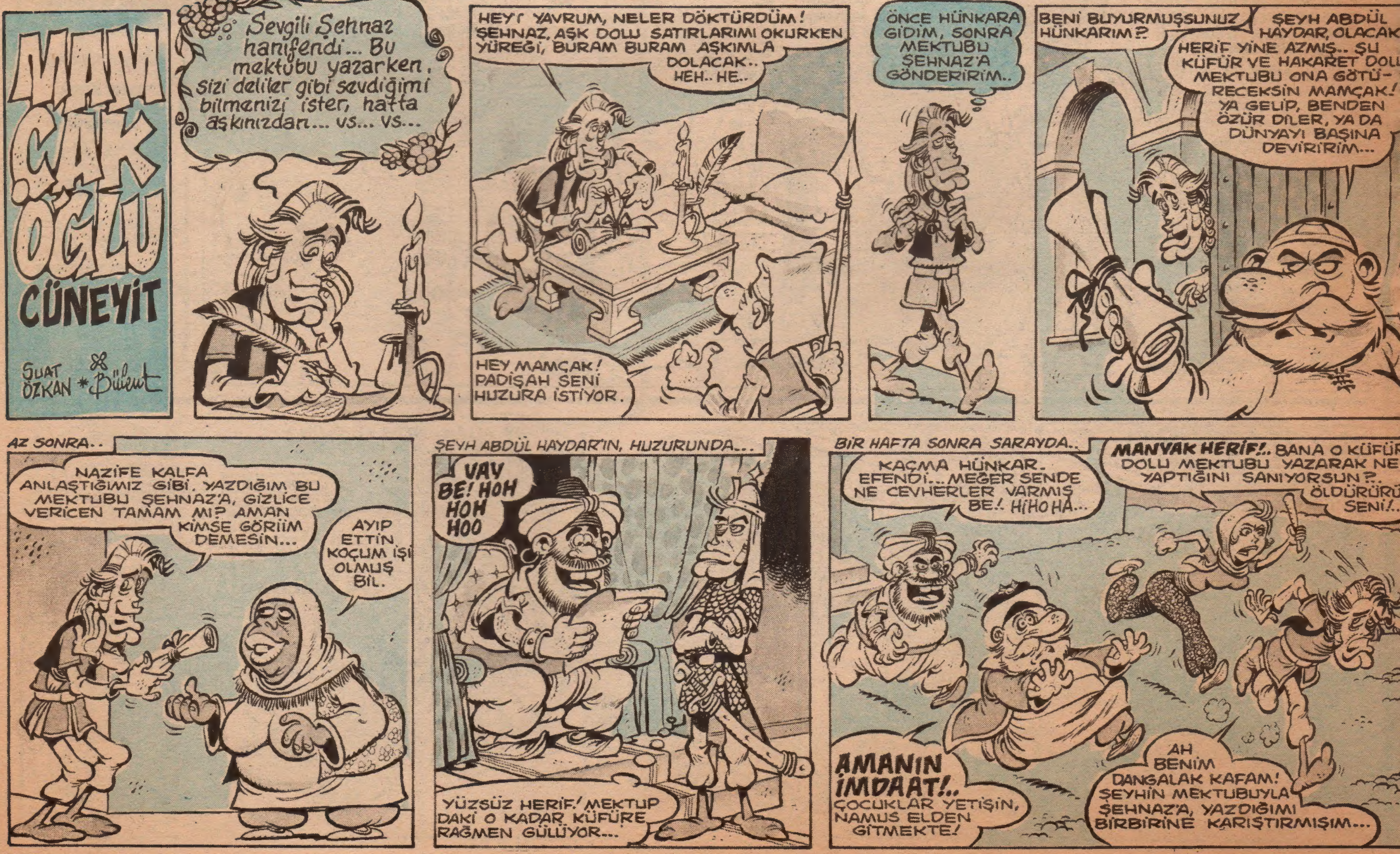

GAK GAK
SUAT ÖZKAN & MURAT ALPAY
GULDURURKEN GAKLATAN BIR KOSEDIR
ANNE BİZ ARKADAŞLARLA TOP OYNAMAYA GİDİYORUZ.
OLMAZ BEN BULAŞIK YIKAYANA KADAR, KARDEŞİNE BAKACAKSIN...
PAT. PAT. PAT.
KERİZ MİYİM, SOBAYI KALDIRIYIM BE. KAPAĞINI AÇINCA NE GÜZEL CERYAN YAPIP BENİ SERİNLETİYOR...
Derginiz Gak Gak'ın dev hamlesi: Bayan laklakçılar sayfasından sizler için Ramize Örez adlı kız karikatürcüyü kaçır... Pardon transfer ettik. Bu haftadan itibaren Ramize de ara sıra bu sayfaya takılacaktır. Gak Gak Karikatürcülük A.Ş.
SENİ SEVİYORUM SEVGİLİM.
TELEFON..
TELEFON
Hiii!
RAMİZE
HEY YAVRUM BE AL Bİ SİNEK DAHA!
ŞAK
KAHVE..
HADİ EYVALLAH. ÇOK GEÇ OLDU GİDİYİM BEN.
ANASINI SATIYIM EVİN HER TARAFINI SİNEKLER DOLDURMUŞ..
ŞAK
VIZZZ
ŞAK

SEYFİ BÜLBÜLSES
HAYIR ÖYLE DEĞİL.
ÇIK..ÇIK.. ÖYLE DE DİİL! BAK GÖSTEREYİM.
GÖRDÜĞÜNÜZ GİBİ HALK MÜZİĞİMİZİN EŞSİZ SESİ SEYFİ BÜLBÜLSES, BİR ZAMANLAR HAMALLIK YAPARAK HAYATINI KAZANIYORDU.. SONRA BİR KABZIMAL, SEYFİ ABİ'DEKİ SESİ KEŞFETTİ VE BÜLBÜLSES HAMALLIKTAN KURTULDU.. İŞTE SABRIN VE KABİLİYETİN HAMALLIKTAN YARATTIĞI ŞAHESER.
GANİ ve ERTAN

Spor

- **Su sporları bu yaz da dehşet saçacak**

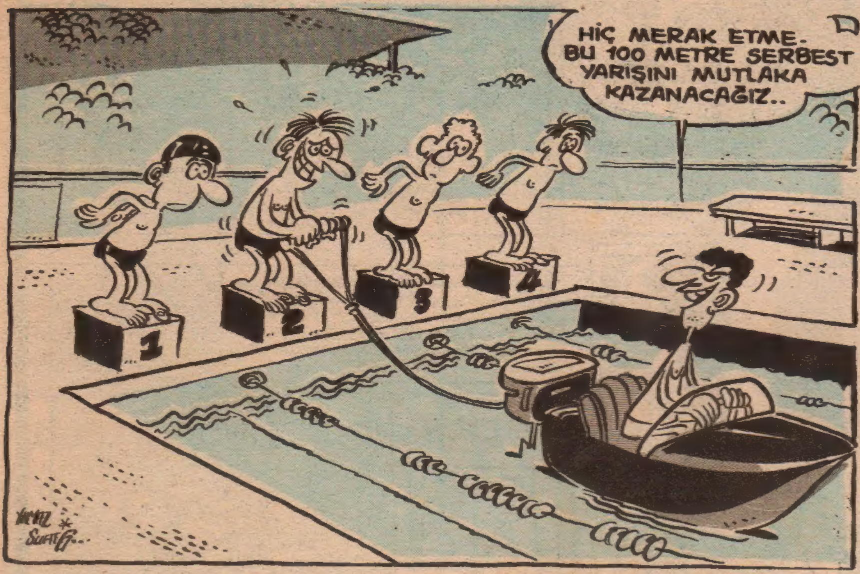

Yaşar "Bu senede klüpte kalacağım" dedi

Fenerbahçe kulübünün acaip kalecisi Yaşar dün basına yaptığı açıklamada bu sene de kulüpte kalacağını söylemiştir...

Daha sonra açıklamasına devam eden Yaşar "Bu sene de kulüpte kalıp içeriye hiç bir kaleci sokmayacağım. Hatta Nurettin'i de kandırıp uzak bir yerlere yollamayı düşünüyorum. Böylece Fenerbahçe'de benden başka kaleci kalmayacak" demiştir...

TRANSFER HABERLERİ

- **Seydiç Galatasaray'da kaldı**

- **OSMAN 50 MİLYONA TRABZON BİLETİ ALDI**

- **Bora tek kafa golü ile milyonları kaptı**

LAK LAK
19 HAZİRAN 1983 PAZAR
Laklak 149
Veb Ofset İleri Matbaacılık A.Ş. Adına Sahibi: HALDUN SİMAVİ
Yönetmen: TEKİN ARAL Müessese Müdürü: KEMAL KINACI
Sorumlu Müdür: MUAMMER BARUTÇU
TELEFON: 28 50 00
Basıldığı Yer: Veb Ofset Tesisleri
Yönetim Yeri: Alay Köşkü Cad.
CAĞALOĞLU-İSTANBUL

HAFTAYA BU SAYFADA FENERBAHÇE OLEY...